

beroepsonderwijs  bedrijfsleven

# De praktijkverklaring in het vernieuwde SBB Praktijkloket



# Mbo-verklaring



1. Op aanvraag voor alle studenten die zonder diploma of mbo-certificaat de opleiding verlaten, maar wel resultaten hebben behaald
2. Verplicht bij behaald resultaat voor bol- en bbl-studenten die :
  - na 1 augustus 2021 school verlaten
  - niet meer aan een instelling zijn ingeschreven,
  - jonger zijn dan 23 jaar en
  - nog geen startkwalificatie hebben behaald.

# Wat is de praktijkverklaring?

- Verklaring van Praktijkopleider: Werkprocessen behaald in de beroepspraktijk.
- Civiele waarde (op de arbeidsmarkt)
- Ondertekening door praktijkopleider en deelnemer
- Onderdeel MBO Verklaring

**PRAKTIJKVERKLARING**

De houder van deze verklaring kan de hieronder genoemde werkprocessen in de praktijk uitvoeren.

**Lodewijk Mulder**  
Geboren te Voorbeestdorp op 1 januari 2000

Aantal uren in het leerbedrijf: 132 uur

Werkprocessen zoals beschreven in het kwalificatiedossier Logistiek medewerker (crebonummer 25371, mbo-niveau 2)

B1-K1	Goederen/producten ontvangen en opslaan
B1-K1-W1	Bereidt het ontvangen en opslaan van goederen/producten voor
B1-K1-W3	Slaat goederen/producten op
B1-K2	Orders verzamelen
B1-K2-W1	Bereidt het verzamelen van orders voor
B1-K2-W2	Verzamelt orders
B1-K2-W4	Rondt het verzamelen van orders af
B1-K3	Goederen/producten verzenden
B1-K3-W1	Bereidt het verzenden van goederen/producten voor
B1-K3-W3	Makkt goederen/producten verzendklaar

Afgegeven door: De heer Michael van Leer  
Praktijkopleider bij: Bouwmaat te ZOETERMEER  
Erkend Leerbedrijf: 100294266

Handtekening M. van Leer

Handtekening L. Mulder

Datum: \_\_\_\_\_ Datum: \_\_\_\_\_

Plaats: \_\_\_\_\_ Plaats: \_\_\_\_\_

**BOUWMAAT**

**NVG**  
NEDERLANDSE VERENIGING  
VAN DE OEFENINGEN

De branche steunt praktijkverklaringen voor inzetbaarheid in de branche en leven lang ontwikkelen.



# Toepassing praktijkverklaring

## **BOL / BBL (VSV)**

- Voor studenten die de opleiding verlaten zonder diploma
- Voor extra werkprocessen op hoger niveau (entreestudent op niv 2)

## **Derde leerweg (LLO / aanpak jeugdwerkloosheid)**

- Om- her- en bijscholing
- Duurzaam werk: vervolg bij werkgever voor studenten die school zonder diploma verlaten
- Opstap doorleren: organiseren vervolg naar certificaat of diploma



# Groei

Steeds meer gebruik van de praktijkverklaring

<b>Praktijkleren met de praktijkverklaring</b>	<b>2021</b>	<b>2020</b>	<b>2019</b>	<b>Totaal</b>
Kandidaten gestart	1.613	440	72	2.125
Praktijkverklaring behaald	777	366	49	1.192



# Vernieuwde SBB Praktijkloket

- Was externe tool met externe leverancier. Oude loket uitgefaseerd.
- Geïntroduceerd voor praktijkleren met de praktijkverklaring (Ilo)
- Nu bereikbaar via Mijn SBB
- Mogelijkheid om te benaderen met API

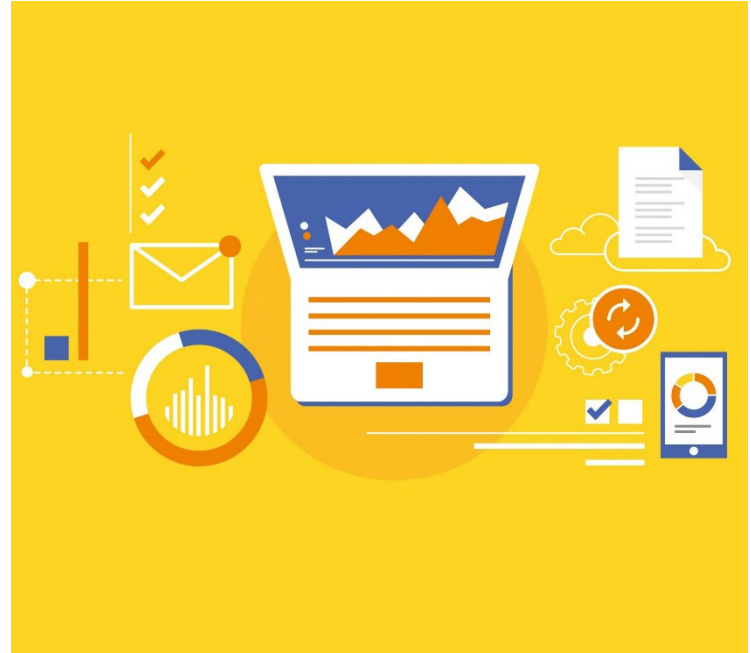

# Via website

- Inloggen via [MijnSBB \(s-bb.nl\)](https://s-bb.nl)



## Praktijkloket

Stel een nieuwe praktijkverklaring of begeleidingsdocument op voor een student

# Menustappen

  **Praktijkloket**

Praktijkloket » Nieuwe praktijkverklaring

Nieuwe praktijkverklaring van ... bij ...

## Aanvraagroute

**1** Persoonsgegevens 

**i** 1.0 Toelichting

— 1.1 Persoonsgegevens invoeren

**2** Leerbedrijfgegevens 

**3** Begeleidingsdocument 

**4** Praktijkverklaring 





# API: Verbinding tussen SIS en Praktijkloket

- School geïnteresseerd: contact met de SIS-leverancier;
- Ontwikkeling eventueel samen met andere scholen;
- Desgewenst stuurt SBB de handleiding;
- Getoetst met leverancier Iddink.

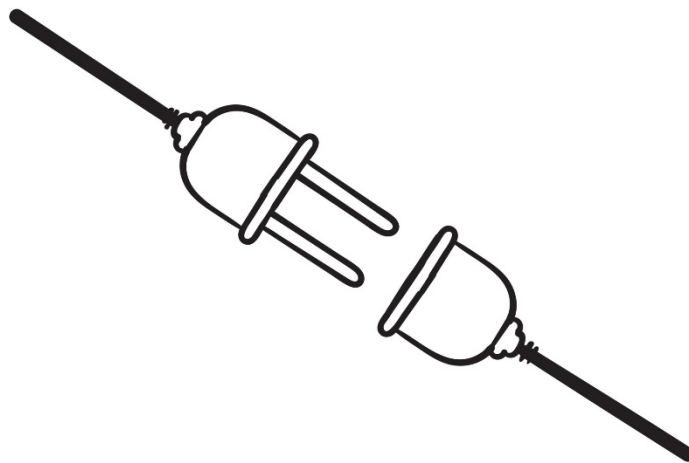

# Keuze: via MijnSBB of SIS

	Via Mijn SBB	Via Api
<b>Voordelen</b>	<ul style="list-style-type: none"><li>- Kosteloos</li><li>- Direct te gebruiken</li><li>- Ook bulkimport mogelijk</li></ul>	<ul style="list-style-type: none"><li>- Geïntegreerd in eigen SIS</li><li>- Minder administratieve last</li><li>- Eigen beheer school</li><li>- (Automatische) download van de Praktijkverklaring</li></ul>
<b>Nadelen</b>	<ul style="list-style-type: none"><li>- Inloggen in externe omgeving</li><li>- Gegevens 2 keer invoeren</li><li>- Toegang nieuwe gebruikers aanvragen bij SBB</li></ul>	<ul style="list-style-type: none"><li>- Kosten voor ontwikkeling, aanpassen en onderhoud</li><li>- Afhankelijk van leverancier</li><li>- Niet per direct beschikbaar</li></ul>



# Stappen voor SIS-leverancier

1. Aanvraag werken met Api door SIS-leverancier bij SBB;
2. Ontvangst licentieovereenkomst en handleiding;
3. Leverancier besluit tot wel/niet koppelen;
4. Ontvangst technische beschrijving;
5. Ontwikkeling en implementatie door SIS leverancier.

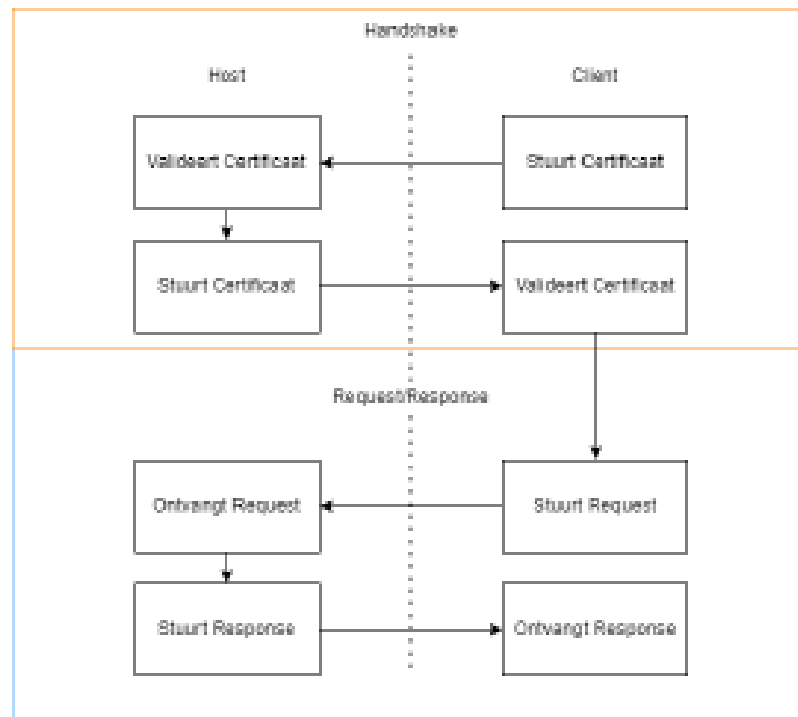

# Leerbanen voor praktijkleren



## Leerplaats Kenmerken

- Extra begeleiding (84)
- Een leerplaats die ook geschikt is voor minder vaardig (20)
- Met uitzicht op een vaste baan (20)
- Opleiden voor een mbo-certificaat (9)
- Opleiden voor een Praktijkverklaring (7)

## Organisatie Kenmerken

- Mogelijkheden voor zij-instromers (277)



# Samenwerking

- Bekendheid SBB Praktijkloket bij onderwijsteams: wie benaderen?
- Belangstelling verkennen inzet API
- Behoeftte aan voorlichtingsbijeenkomst?



# Contact

Vragen over de praktijkverklaring en het gebruik van het SBB Praktijkloket:  
Annemiek Haneveld, [a.haneveld@s-bb.nl](mailto:a.haneveld@s-bb.nl)

