

Het organiseren van het examen Taal en Rekenen



afname basis beschikbaar beschrijving bron capaciteit **centraal** centrale cijfer **cve**
dagen **digitaal** doorlooptijd duo **examen** examenlocatie examens
examensecretaris examensysteem **examineren** examinering
extern hoofdstuk indien **instelling** instellingen koppeling maken mogelijk moment
onderwijsinstelling onderwijsinstellingen organiseren periode planning proces
procesbeschrijving **processen** rapportage rekenen resultaat **scenario** score **student**
studenten taal tijd **uitgangspunten** uitvoeringsscenario vaststelling

Ex

Examinering

Pe

Procesarchitectuur

Examinering

saMBC ICT

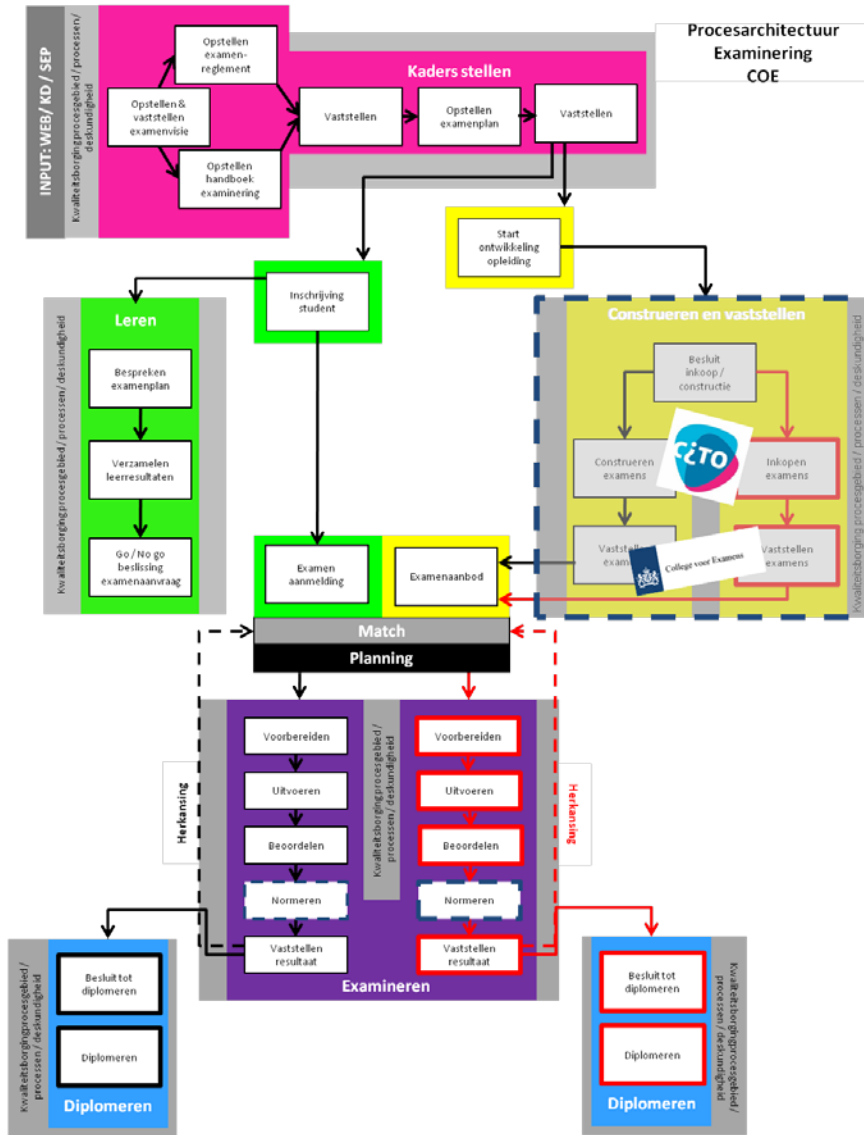

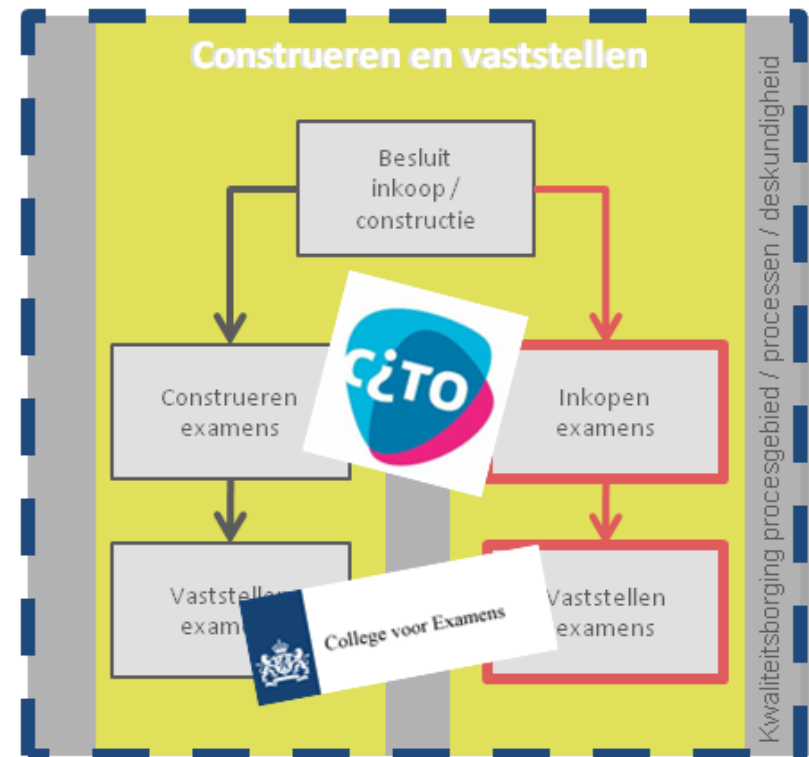
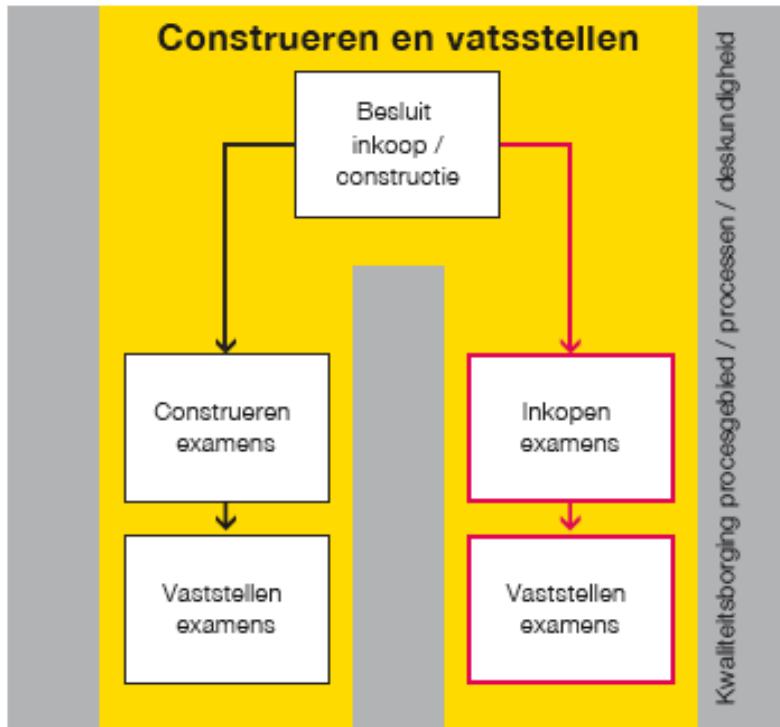

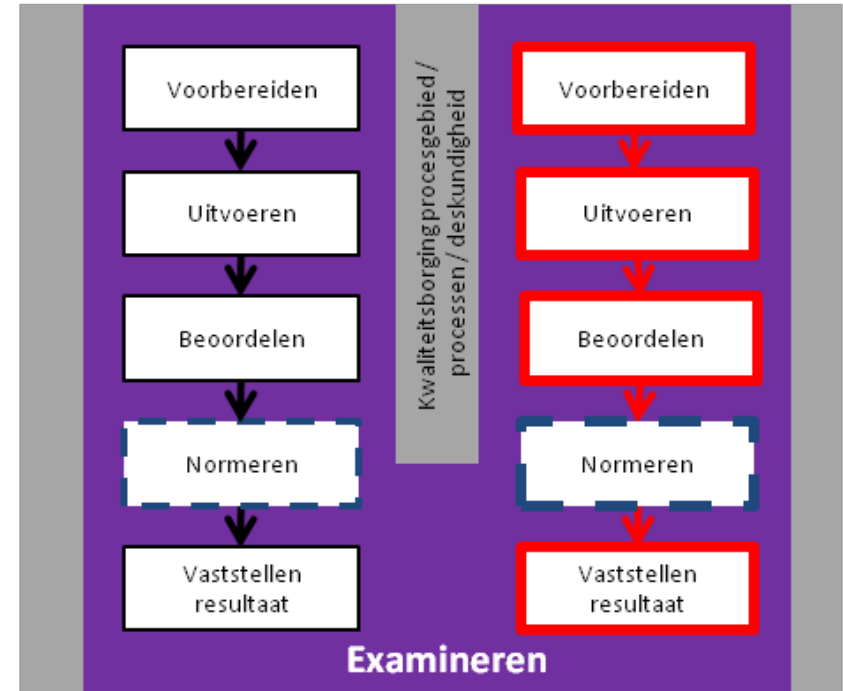
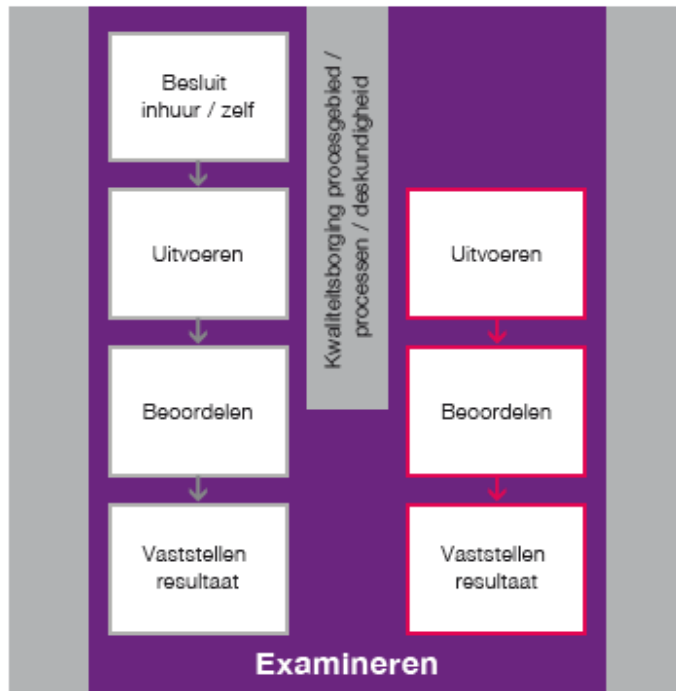





Student

Instelling



Extern



Student

Moment	op tijd in leerproces
Herkansing	zo snel mogelijk
Planning	past in rooster student
Informatie	zsm
Locatie	dichtbij in huis



Extern

saMBC ICT

Moment	inschrijven bij externe
Herkansing	op basis van inschrijving
Planning	geen interne verstoring en capaciteit
Informatie	via de externe partij
Locatie	regionaal en/of centraal

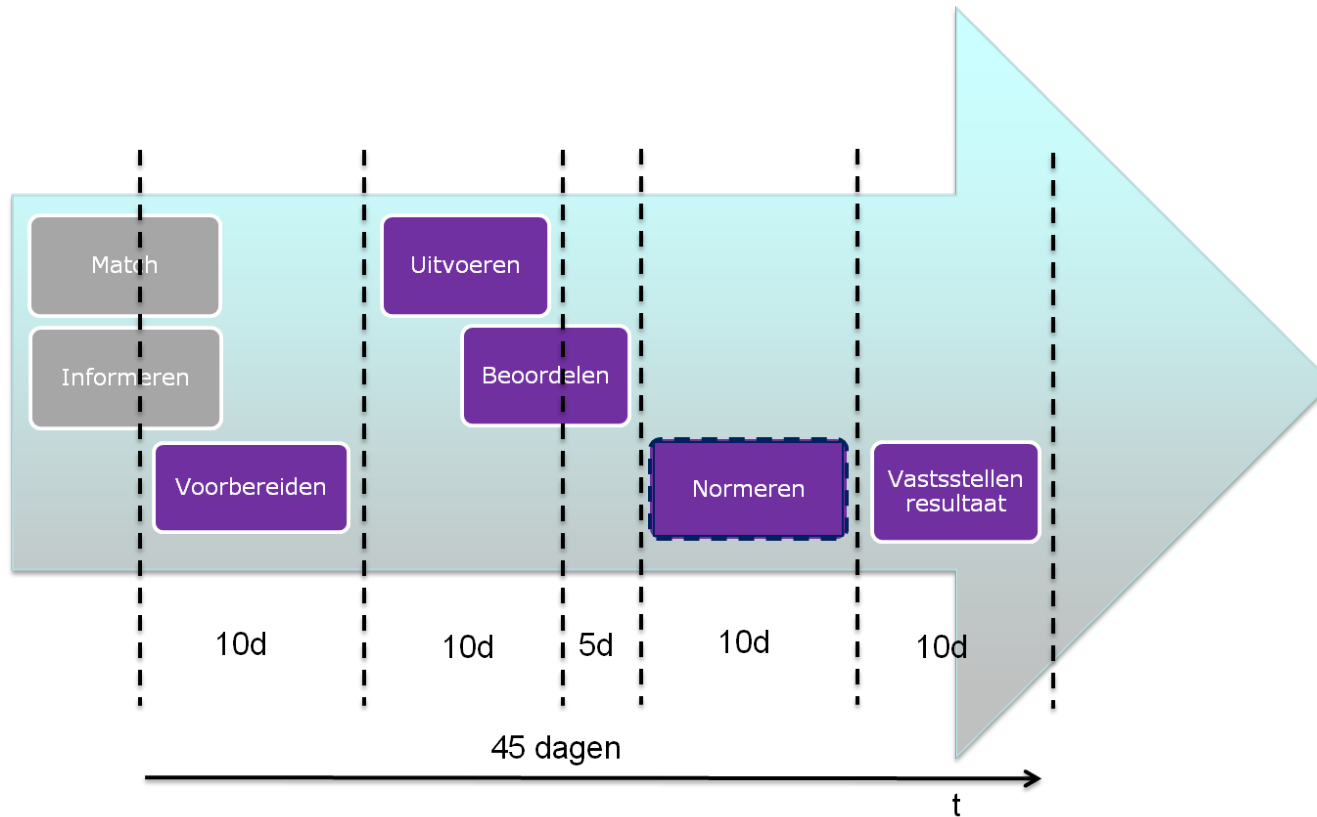

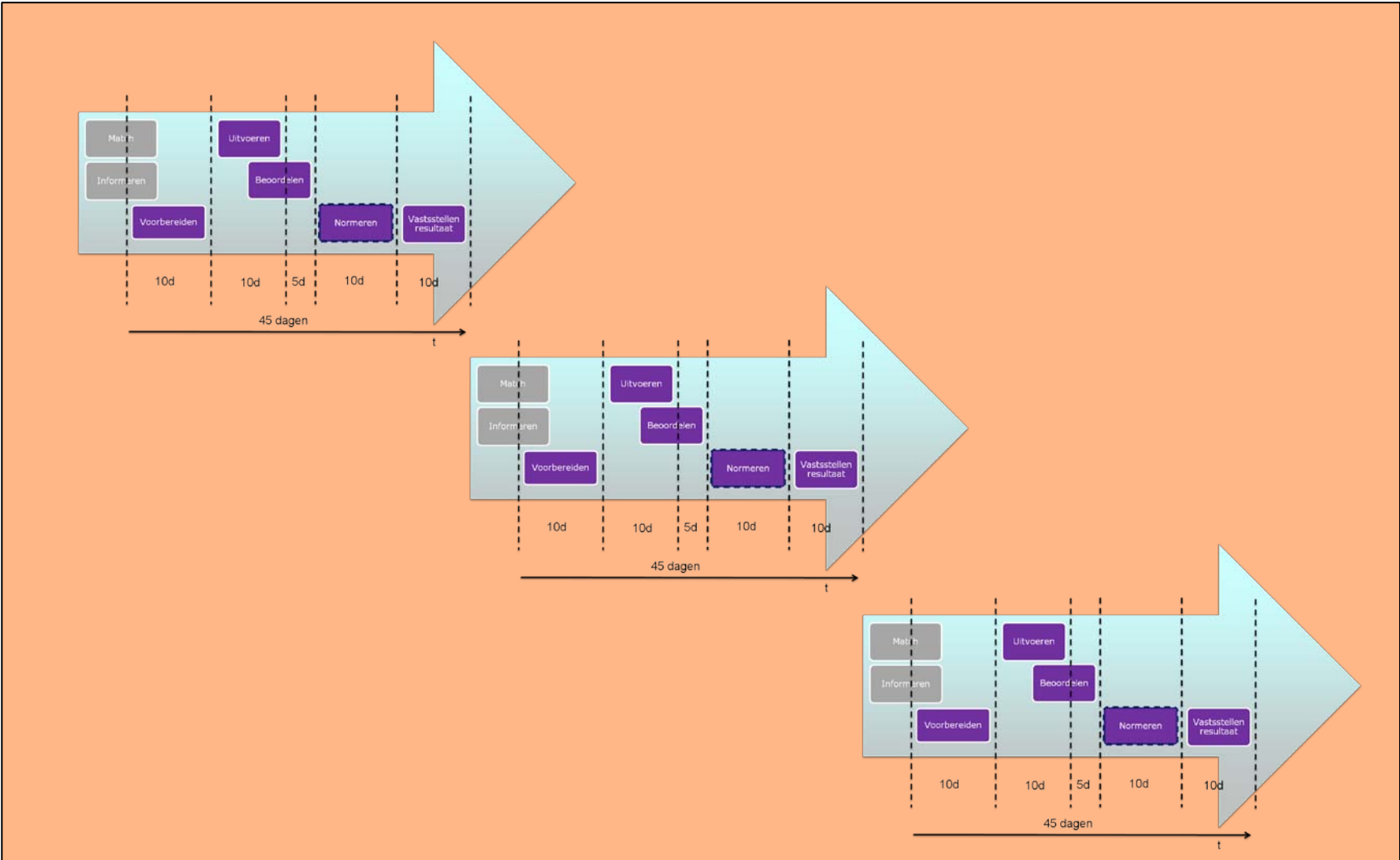

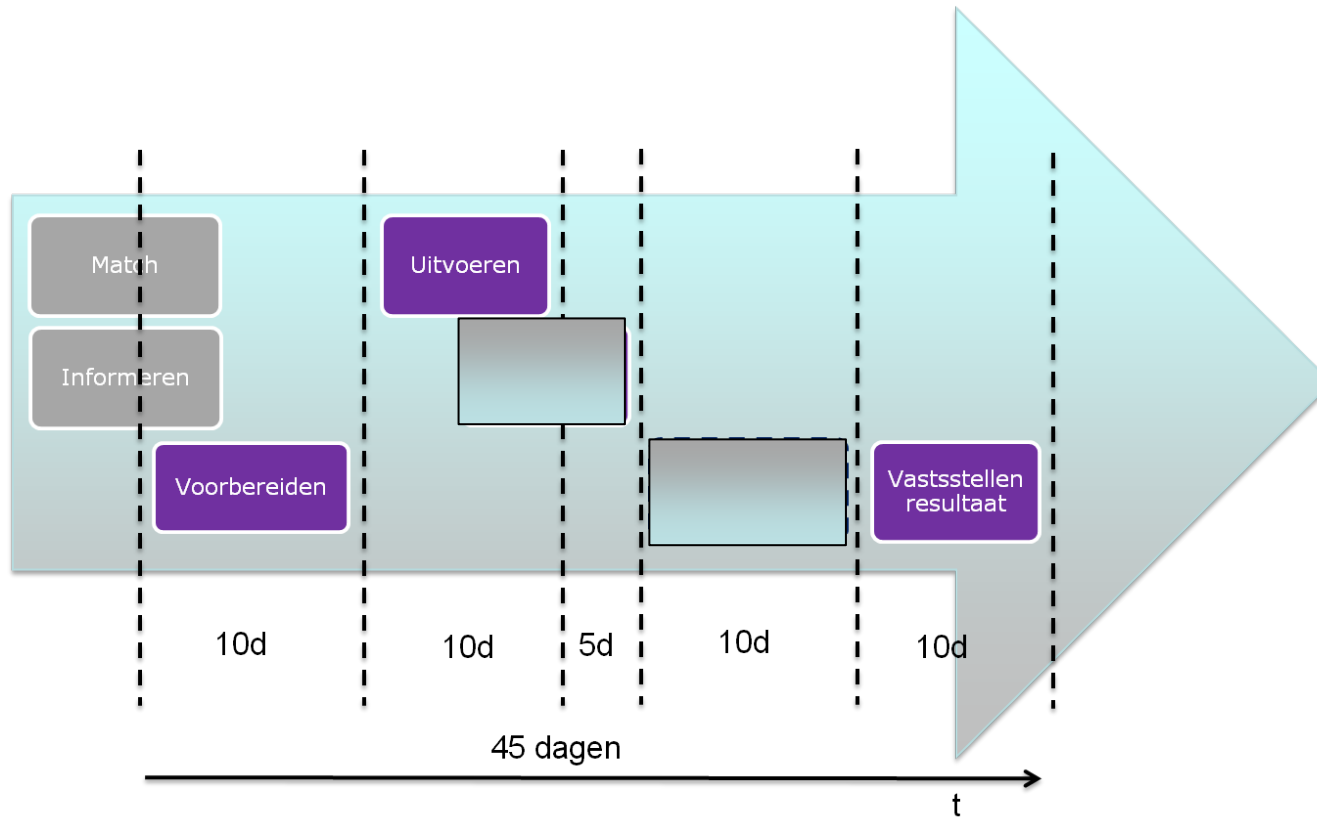



centraal ontwikkelde examens
Nederlandse taal en rekenen

Hoe? Zo!



Jan Bartling

E Jan.bartling@sambo-ict.nl

M 06-53 367 865